

CONSERVATOIRE NATIONAL SUPÉRIEUR DE MUSIQUE ET DE DANSE DE PARIS

PHASE: DCE

FORMAT:	A0
---------	----

 $\text{tg} \cdot a$ 

scenarchie

ar-c



COMMENTAIRE:



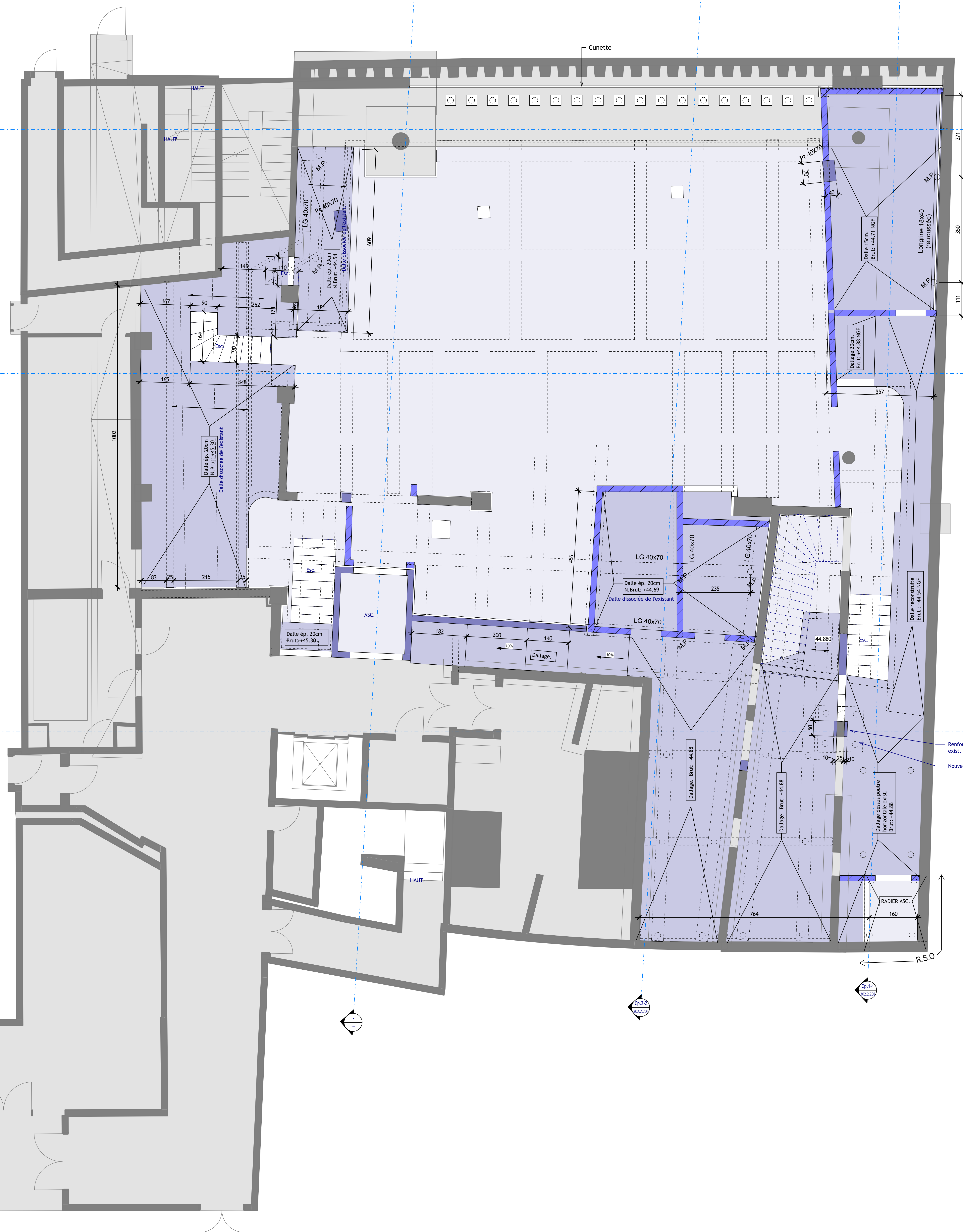

CRÉATION DU STUDIO 3D									
CONSERVATOIRE NATIONAL SUPÉRIEUR DE MUSIQUE ET DE DANSE DE PARIS									
NOM: FONDATEURS VARIANTE PB STUDIO 3D NIV. +44.54 à -45.30 DE:						PHASE: DCE			
AR-C		ÉCHELLE: 1 : 50		DATE: 04/2025		NO: 302.2.101-V		FORMAT: A0	
CODE: Phase Emetteur Zone Nouveau Type Lot No Index Date									
DCE		AR-C				002-001		g 04/2025	
MAÎTRE D'OUVRAGE			CNSMMP 209 avenue Jean Jaurès, 75019 Paris tél: +33 (0) 1 40 40 46 49						
ARCHITECTE MANDATAIRE SCÉNOGRAPHE			CLÉ MILLET ARCHITECTES 210 rue de Bievre, 75014 Paris tél: +33 (0) 1 53 10 11 66						
ARCHITECTE ASSOCIE			TG ARCHITECTES 52 rue Bichat, 75010 Paris tél: +33 (0) 6 84 33 78 50						
BET ACOUSTIQUE			ALITA ACOUSTIQUE 5 rue de Cléry, 75002 Paris tél: +33 (0) 1 53 00 90 65						
BET AUDIOVISUEL			SCENARCHIE 5 rue de Cléry, 75002 Paris tél: +33 (0) 1 53 00 90 65						
BET STRUCTURE			AR-C 11 rue René Goscinny, 75013 Paris tél: +33 (0) 1 53 94 64 40						
BET FLUIDES			ERTEIM INTERNATIONAL 66-72 rue Marceau, 93100 Montreuil tél: +33 (0) 1 75 34 55 80						
OPC			PROJECTIM ZAC de l'Orme, 9 Allée des Champs 95270 Belloy en France tél: +33 (0) 1 30 29 94 03						
COMMENTAIRE:									

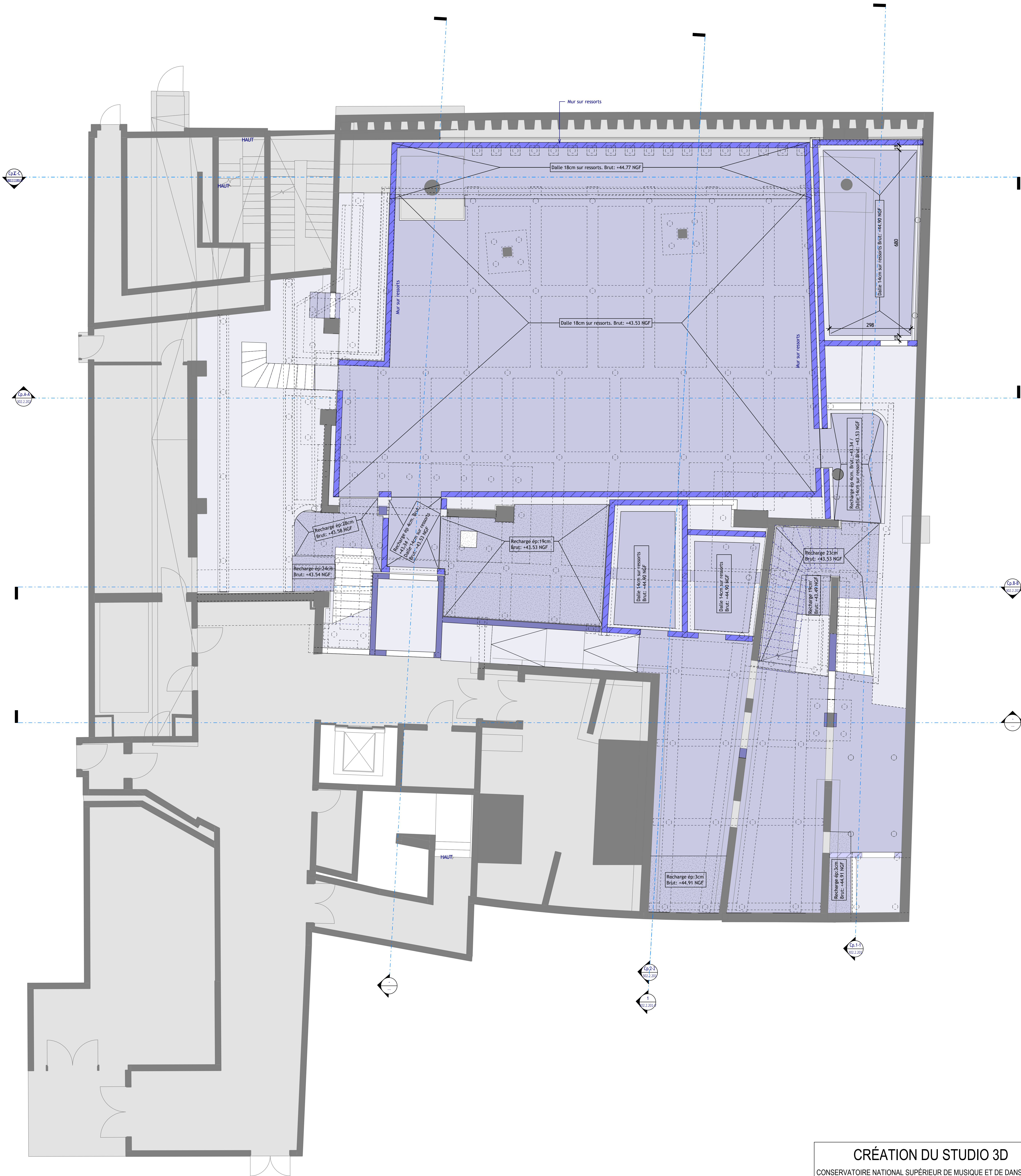

PB R-2 - Vide Sanitaire NGF 44.30 - Construction Sur Ressorts
Ech : 1 : 50

CRÉATION DU STUDIO 3D

CONSERVATOIRE NATIONAL SUPÉRIEUR DE MUSIQUE ET DE DANSE DE PARIS

NOM: PLAN DE CONSTRUCTION PB STUDIO 3D - RECHARGES		PHASE: DCE		
DE: AR-C	ÉCHELLE: 1 : 50	DATE: 04/2025	NO: 302.2.102	FORMAT: A0

CODE:	Phase	Emetteur	Zone	Niveau	Type	Lot	No	Index	Date
	DCE	AR-C	N-2	PLA			302.2.102	8	04/2025

MAÎTRE D'OUVRAGE CNSMDP
209 avenue Jean Jaurès, 75019 Paris
tél: +33 (0) 1 40 40 46 49

ARCHITECTE MANDATAIRE - SCÉNOGRAPHIE CLÉ MILLET ARCHITECTES
210 rue de Bièvre, 75014 Paris
tél: +33 (0) 1 53 10 11 65

ARCHITECTE ASSOCIÉ TG ARCHITECTES
52 rue Bichat, 75010 Paris
tél: +33 (0) 1 53 33 78 50

BET ACOUSTIQUE ALTIA ACOUSTIQUE
5 rue de Cléry, 75002 Paris
tél: +33 (0) 1 53 00 90 65

BET AUDIOVISUEL SCENARCHIE
5 rue de Cléry, 75002 Paris
tél: +33 (0) 1 53 00 90 65

BET STRUCTURE AR-C
11 rue René Goscinny, 75013 Paris
tél: +33 (0) 1 53 94 64 40

BET FLUIDES ERTEM INTERNATIONAL
66-72 rue Marceau, 93100 Montreuil
tél: +33 (0) 1 75 34 55 80

OPC PROJECTIM
ZAC de l'Orme, 9 Allée des Champs
95070 Balay en France
tél: +33 (0) 1 30 29 94 03

COMMENTAIRE:

tg·a

ALTIA

scenarchie
scénographie / acoustique / digital

ar·c

ERTEM

Projectim

CRÉATION DU STUDIO 3D

CONSERVATOIRE NATIONAL SUPÉRIEUR DE MUSIQUE ET DE DANSE DE PARIS

NOM:

PH R-2 VARIANTE - MEZZANINE NIV +48.30

DE:

AR-C

PHASE:

DCE

DATE:

04/2025

ÉCHELLE:

1 : 50

NO:

302.2.103-V

FORMAT:

A0

CODE:

Phase	Emetteur	Zone	Niveau	Type	Lot	No	Index	Date
DCE	AR-C					302.2.103-V	0	04/2025

MÂÎTRE D'OUVRAGE

CNSMDP
209 avenue Jean Jaurès, 75019 Paris
tél: +33 (0) 1 40 40 46 49

ARCHITECTE
MANDATAIRE -
SCÉNOGRAPHIE

CLÉ MILLET ARCHITECTES
210 rue de Bièvre, 75014 Paris
tél: +33 (0) 1 53 10 11 65

ARCHITECTE
ASSOCIE

TG ARCHITECTES
52 rue Richelieu, 75010 Paris
tél: +33 (0) 6 84 33 78 50

BET ACOUSTIQUE

ALTIA ACOUSTIQUE
5 rue de Cléry, 75002 Paris
tél: +33 (0) 1 53 00 90 65

BET AUDIOVISUEL

SCENARCHIE
5 rue de Cléry, 75002 Paris
tél: +33 (0) 1 53 00 90 65

BET STRUCTURE

AR-C
11 rue René Goscinny, 75013 Paris
tél: +33 (0) 1 53 94 64 40

BET FLUIDES

ERTEM INTERNATIONAL
66-72 rue Marceau, 93100 Montreuil
tél: +33 (0) 1 75 34 55 80

OPC

PROJECTIM
2AC de l'Orme, 9 Allée des Champs
95070 Balay en France
tél: +33 (0) 1 30 29 94 03

COMMENTAIRE:

tg·a

ALTIA

scenarchie

ar·c

ERTEM

Projectim

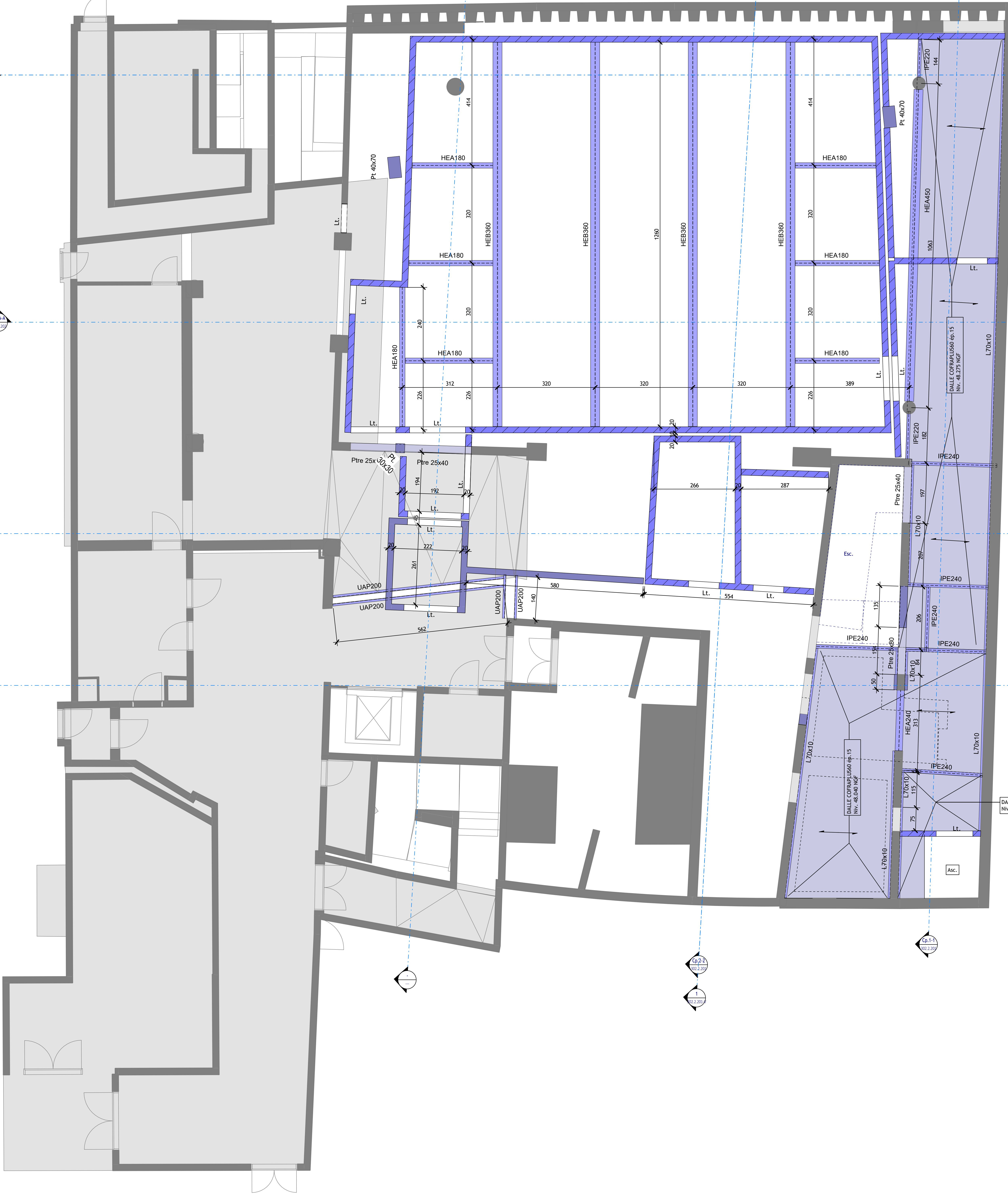

CRÉATION DU STUDIO 3D

CONSERVATOIRE NATIONAL SUPÉRIEUR DE MUSIQUE ET DE DANSE DE PARIS

NOM: PLAN CONSTRUCTION

DE: AR-C

MEZZP.B. MEZZANINE0

ÉCHELLE: 1/50

DATE: 04/2025

NO: 302.2.104

PHASE: DCE

FORMAT: A0

CODE:

Phase	Emetteur	Zone	Niveau	Type	Lot	No	Index	Date
DCE	AR-C	MEZZ	PLA			MEZZ.2.104	0	04/2025

MÂÎTRE D'OUVRAGE

CNSMDP

209 avenue Jean Jaurès, 75019 Paris

tél: +33 (0) 1 40 40 46 49

ARCHITECTE

MANDATAIRE -

SCÉNOGRAPHE

CLÉ MILLET ARCHITECTES

218 rue de Bièvre, 75014 Paris

tél: +33 (0) 1 53 10 11 65

ARCHITECTE

ASSOCIE

TG ARCHITECTES

52 rue Bichat, 75010 Paris

tél: +33 (0) 6 84 33 78 50

BET ACOUSTIQUE

ALTIA ACOUSTIQUE

5 rue de Cléry, 75002 Paris

tél: +33 (0) 1 53 00 90 65

BET AUDIOVISUEL

SCENARCHIE

5 rue de Cléry, 75002 Paris

tél: +33 (0) 1 53 00 90 65

BET STRUCTURE

AR-C

11 rue René Goscinny, 75013 Paris

tél: +33 (0) 1 53 94 64 40

BET FLUIDES

ERTEM INTERNATIONAL

66-72 rue Marcou, 93100 Montreuil

tél: +33 (0) 1 75 34 55 80

OPC

PROJECTIM

2AC de l'Orme, 9 Allée des Champs

95070 Balley en France

tél: +33 (0) 1 30 29 94 03

COMMENTAIRE:

tg·a

ALTIA

scenarchie

ar-c

ERTEM

Projectim



PB R-1bis - Mezzanine NGF 48.30 - Construction sur Ressorts Variante
Ech : 1 : 50

CRÉATION DU STUDIO 3D

CONSERVATOIRE NATIONAL SUPÉRIEUR DE MUSIQUE ET DE DANSE DE PARIS

NOM: PB MEZZANINE VARIANTE NIV- +48.30			PHASE: DCE	
DE: AR-C	ÉCHELLE: 1 : 50	DATE: 04/2025	NO: 302.2.104-V	FORMAT: A0

CODE:

Phase	Emetteur	Zone	Niveau	Type	Lot	No	Index	Date
DCE	AR-C					302.2.104-V	0	04/2025

MÂÎTRE D'OUVRAGE

CNSMDP
209 avenue Jean Jaurès, 75019 Paris
tél: +33 (0) 1 40 40 46 49

ARCHITECTE
MANDATAIRE -
SCÉNOGRAPHIE

CLÉ MILLET ARCHITECTES
218 rue de Bièvre, 75014 Paris
tél: +33 (0) 1 53 10 11 65

ARCHITECTE
ASSOCIE

TG ARCHITECTES
52 rue Bichat, 75010 Paris
tél: +33 (0) 6 84 33 78 50

BET ACOUSTIQUE

ALTIA ACOUSTIQUE
5 rue de Cléry, 75002 Paris
tél: +33 (0) 1 53 00 90 65

BET AUDIOVISUEL

SCENARCHIE
5 rue de Cléry, 75002 Paris
tél: +33 (0) 1 53 00 90 65

BET STRUCTURE

AR-C
11 rue René Goscinny, 75013 Paris
tél: +33 (0) 1 53 94 64 40

BET FLUIDES

ERTEM INTERNATIONAL
66-72 rue Marceau, 93100 Montreuil
tél: +33 (0) 1 75 34 55 80

OPC

PROJECTIM
ZAC de l'Orme, 9 Allée des Champs
95270 Balay en France
tél: +33 (0) 1 30 29 94 03

COMMENTAIRE:

tg·a

ALTIA

scenarchie
scénographie / audiovisuel / digital

ar-c

ERTEM

Projectim

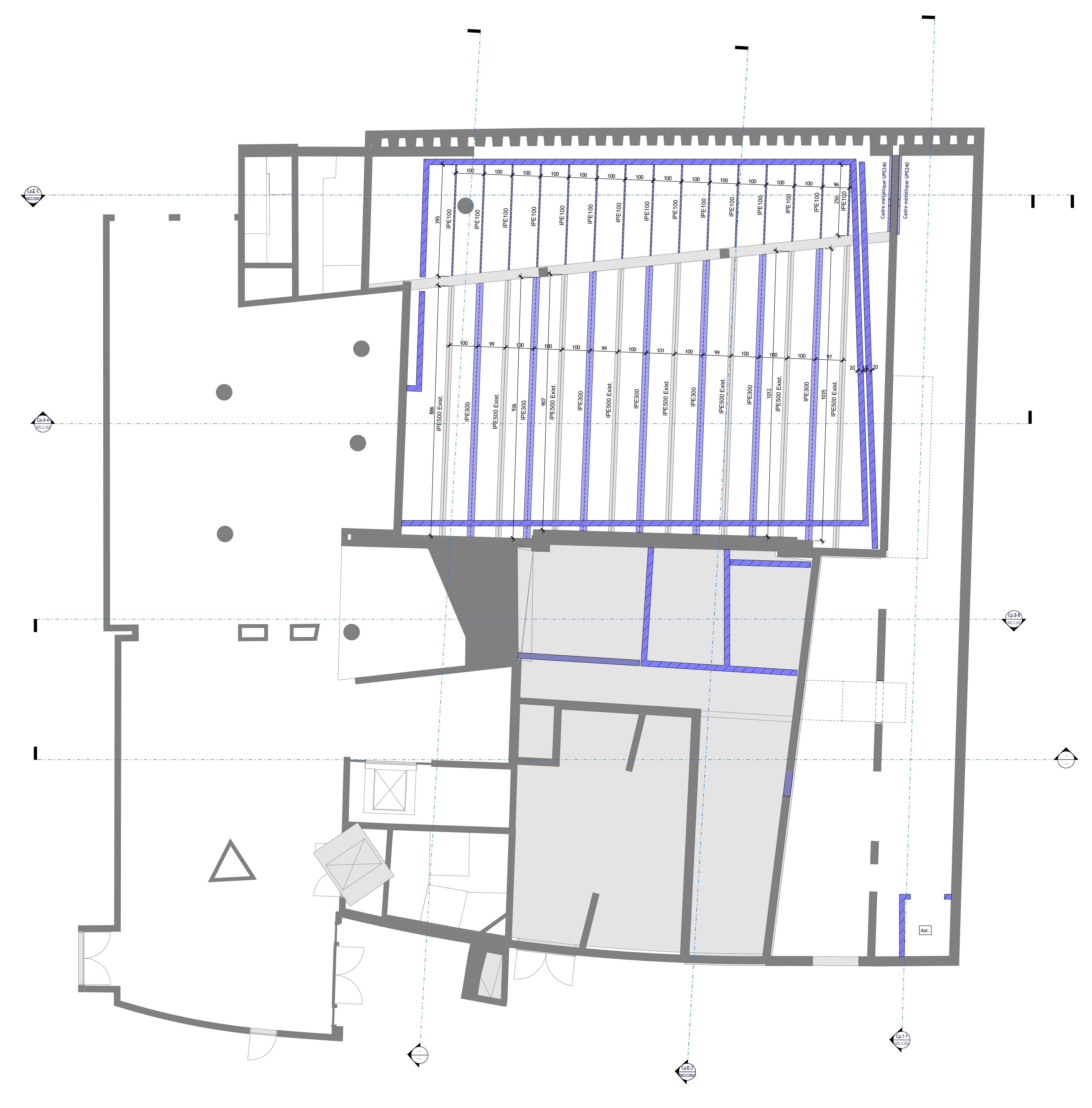

CRÉATION DU STUDIO 3D

CONSERVATOIRE NATIONAL SUPÉRIEUR DE MUSIQUE ET DE DANSE DE PARIS

NOM: PLAN DE CONSTRUCTION

PH MEZZANINE - ENTRESOL Niv. +52.02

PHASE:

DCE

DE:

AR-C

ÉCHELLE:

1 : 50

DATE:

04/2025

NO:

302.2.105

FORMAT:

A0

CODE:

Phase	Emetteur	Zone	Niveau	Type	Lot	No	Index	Date
DCE	AR-C	ENT.2	PLA	MEZ.2.105	0	04/2025		

MÂÎTRE D'OUVRAGE

CNSMDP
209 avenue Jean Jaurès, 75019 Paris
tél: +33 (0) 1 40 40 46 49

ARCHITECTE
MANDATAIRE -
SCÉNOGRAPHE

CLÉ MILLET ARCHITECTES
218 rue de Bièvre, 75014 Paris
tél: +33 (0) 1 53 10 11 65

ARCHITECTE
ASSOCIE

TG ARCHITECTES
52 rue Bichat, 75010 Paris
tél: +33 (0) 6 84 33 78 50

BET ACOUSTIQUE

ALTIA ACOUSTIQUE
5 rue de Cléry, 75002 Paris
tél: +33 (0) 1 53 00 90 65

BET AUDIOVISUEL

SCENARCHIE
5 rue de Cléry, 75002 Paris
tél: +33 (0) 1 53 00 90 65

BET STRUCTURE

AR-C
11 rue René Goscinny, 75013 Paris
tél: +33 (0) 1 53 94 64 40

BET FLUIDES

ERTEM INTERNATIONAL
66-72 rue Marceau, 93100 Montreuil
tél: +33 (0) 1 75 34 55 80

OPC

PROJECTIM
ZAC de l'Orme, 9 Allée des Champs
95070 Balay en France
tél: +33 (0) 1 30 29 94 03

COMMENTAIRE:

tg·a

ALTIA

scenarchie

ar·c

ERTEM

Projectim



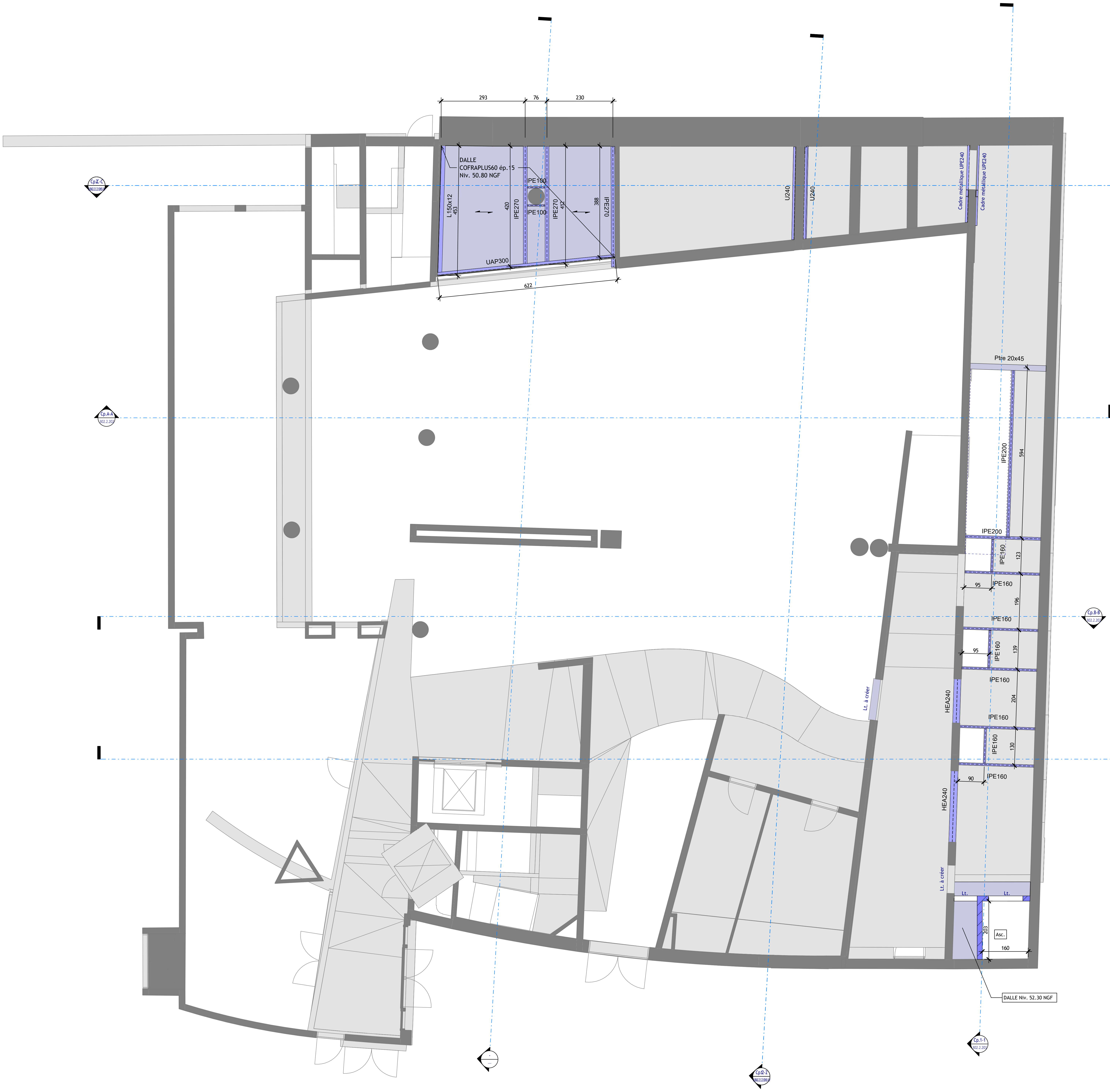

PH R-1bis - RDC NGF 52.30 - Construction
Ech : 1 : 50

CRÉATION DU STUDIO 3D

CONSERVATOIRE NATIONAL SUPÉRIEUR DE MUSIQUE ET DE DANSE DE PARIS

NOM: PLAN DE CONSTRUCTION
PH ENTRESOL - NIV - RDC 52.30

PHASE: DCE

DE: AR-C

ÉCHELLE: 1 : 50

DATE: 04/2025

NO: 302.2.106

FORMAT: A0

CODE: Phase Emetteur Zone Niveau Type Lot No Indice Date

DCE

AR-C

RDC

PLA

502.2.106

0

04/2025

MÂÎTRE D'OUVRAGE

CNSMDP
209 avenue Jean Jaurès, 75019 Paris
tél: +33 (0) 1 40 40 46 49

ARCHITECTE
MANDATAIRE -
SCÉNOGRAPHE

CLÉ MILLET ARCHITECTES
218 rue de Bièvre, 75014 Paris
tél: +33 (0) 1 53 10 11 66

ARCHITECTE
ASSOCIE

TG ARCHITECTES
52 rue Bichat, 75010 Paris
tél: +33 (0) 6 84 33 78 50

BET ACOUSTIQUE

ALTIA ACOUSTIQUE
5 rue de Cléry, 75002 Paris
tél: +33 (0) 1 53 00 90 65

BET AUDIOVISUEL

SCENARCHIE
5 rue de Cléry, 75002 Paris
tél: +33 (0) 1 53 00 90 65

BET STRUCTURE

AR-C
11 rue René Goscinny, 75013 Paris
tél: +33 (0) 1 53 94 64 40

BET FLUIDES

ERTEM INTERNATIONAL
66-72 rue Marcou, 93100 Montreuil
tél: +33 (0) 1 75 34 55 80

OPC

PROJECTIM
ZAC de l'Orme, 9 Allée des Champs
95070 Ballevy en France
tél: +33 (0) 1 30 29 94 03

COMMENTAIRE:

tg·a

ALTIA

scenarchie
scénographie / audiovisuel / digital

ar·c

ERTEM

Projectim

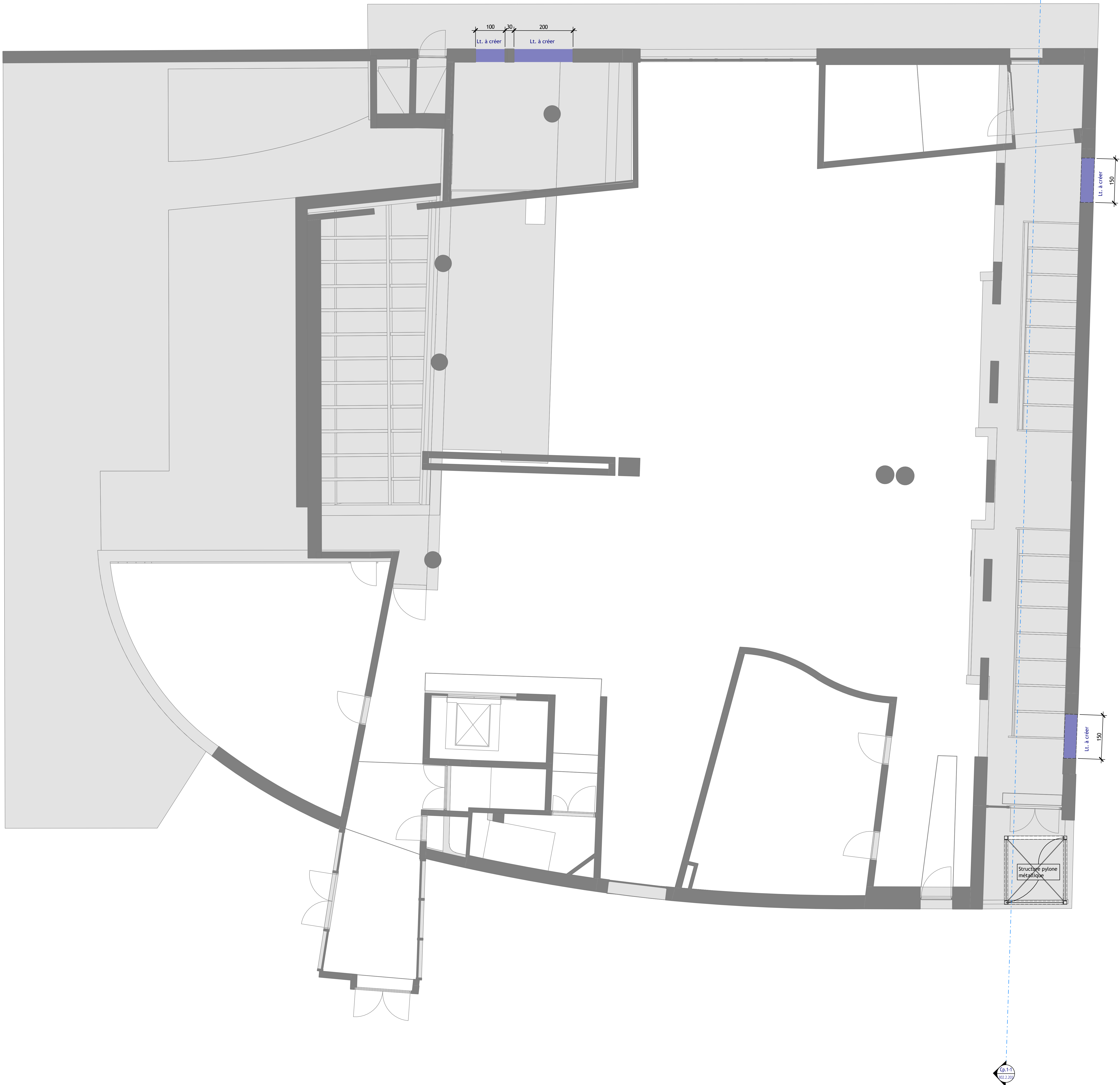

CRÉATION DU STUDIO 3D

CONSERVATOIRE NATIONAL SUPÉRIEUR DE MUSIQUE ET DE DANSE DE PARIS

NOM: PLAN DE CONSTRUCTION PH RDC - NIV - R+1 55.76				PHASE: DCE	
DE: AR-C	ÉCHELLE: 1 : 50	DATE: 04/2025	NO: 302.2.107	FORMAT: A0	

CODE:

Phase	Emetteur	Zone	Niveau	Type	Lot	No	Index	Date
DCE	AR-C		R+1	PLA		302.2.107	0	04/2025

MÂÎTRE D'OUVRAGE

CNSMDP
209 avenue Jean Jaurès, 75019 Paris
tél: +33 (0) 1 40 40 46 49

ARCHITECTE
MANDATAIRE -
SCÉNOGRAPHIE

CLÉ MILLET ARCHITECTES
218 rue de Bièvre, 75014 Paris
tél: +33 (0) 1 53 10 11 65

ARCHITECTE
ASSOCIE

TG ARCHITECTES
52 rue Bichat, 75010 Paris
tél: +33 (0) 6 84 33 78 50

BET ACOUSTIQUE

ALTIA ACOUSTIQUE
5 rue de Cléry, 75002 Paris
tél: +33 (0) 1 53 00 90 65

BET AUDIOVISUEL

SCENARCHIE
5 rue de Cléry, 75002 Paris
tél: +33 (0) 1 53 00 90 65

BET STRUCTURE

AR-C
11 rue René Goscinny, 75013 Paris
tél: +33 (0) 1 53 94 64 40

BET FLUIDES

ERTEM INTERNATIONAL
66-72 rue Marcou, 93100 Montreuil
tél: +33 (0) 1 75 34 55 80

OPC

PROJECTIM
ZAC de l'Orme, 9 Allée des Champs
95070 Balay en France
tél: +33 (0) 1 30 29 94 03

COMMENTAIRE:

tg•a

ALTIA

scenarchie
scénographie audiovisuelle / digital

ar-c

ERTEM

Projectim

 $\text{tg} \cdot a$ 

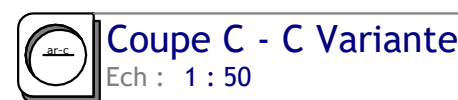
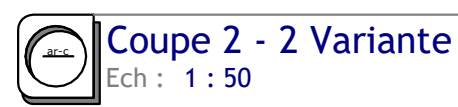
 $\text{tg} \cdot a$ 

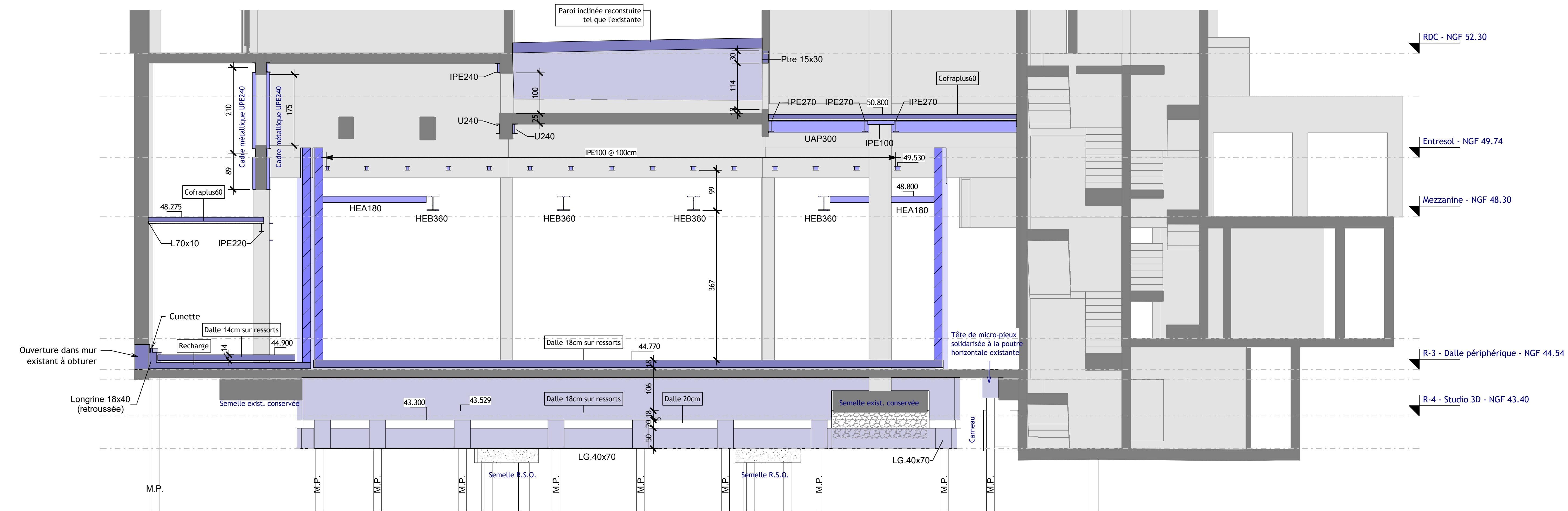

Coupe C - C
Ech. : 1 : 50

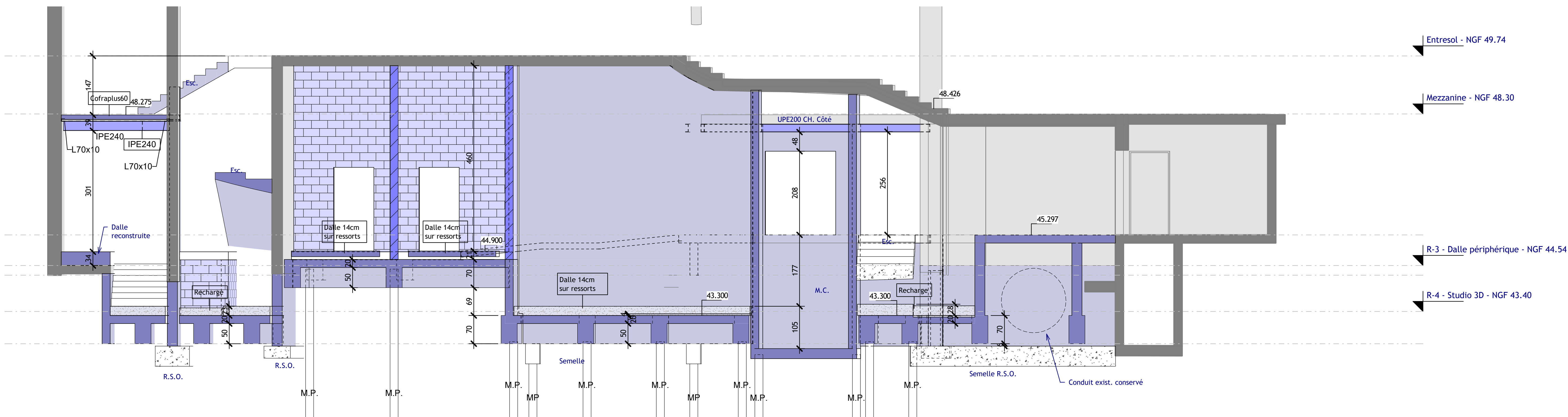

Coupe B - B
Ech. : 1 : 50

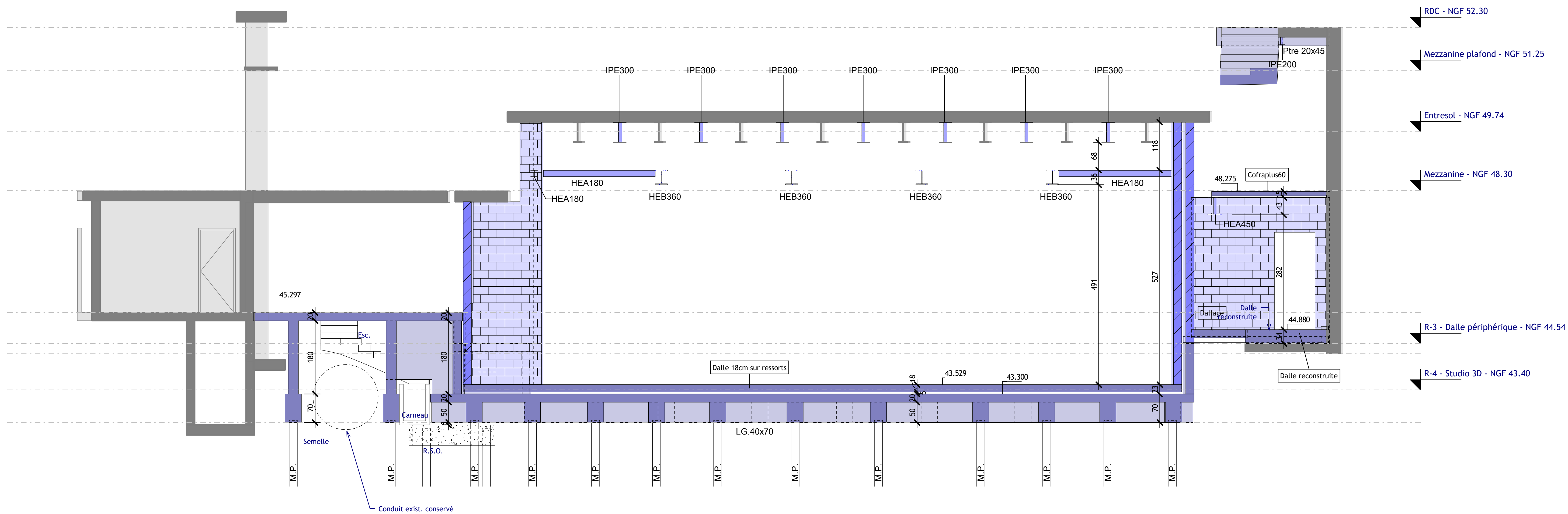

Coupe A - A
Ech. : 1 : 50

CRÉATION DU STUDIO 3D

CONSERVATOIRE NATIONAL SUPÉRIEUR DE MUSIQUE ET DE DANSE DE PARIS

NOM: PLAN CONSTRUCTION CONSTRICOUPE A-A, B-B & C-C & C-C				PHASE: DCE	
DE: AR-C	ÉCHELLE: 1/50	DATE: 04/2025	NO: 302.2.202	FORMAT: A0	

CODE:	Phase	Emetteur	Zone	Niveau	Type	Lot	No	Index	Date
DCE	AR-C	TNN	CPE	NOI.2.202	0	04/2025			

MAÎTRE D'OUVRAGE CNSMDP
209 avenue Jean Jaurès, 75019 Paris
tél: +33 (0) 1 40 40 46 49

ARCHITECTE MANDATAIRE - SCÉNOGRAPHE CLÉ MILLET ARCHITECTES
218 rue de Bièvre, 75014 Paris
tél: +33 (0) 1 53 10 11 66

ARCHITECTE ASSOCIE TG ARCHITECTES
52 rue Bichat, 75010 Paris
tél: +33 (0) 1 53 00 90 65

BET ACOUSTIQUE ALTIA ACOUSTIQUE
5 rue de Cléry, 75002 Paris
tél: +33 (0) 1 53 00 90 65

BET AUDIOVISUEL SCENARCHIE
5 rue de Cléry, 75002 Paris
tél: +33 (0) 1 53 00 90 65

BET STRUCTURE AR-C
11 rue René Goscinny, 75013 Paris
tél: +33 (0) 1 53 94 64 40

BET FLUIDES ERTEM INTERNATIONAL
66-72 rue Marceau, 93100 Montreuil
tél: +33 (0) 1 75 34 55 50

OPC PROJECTIM
2AC de l'Orme, 9 Allée des Champs
95070 Balay en France
tél: +33 (0) 1 30 29 94 03

COMMENTAIRE:

tg·a



scenarchie
scénographie / acoustique / digital

ar-c

